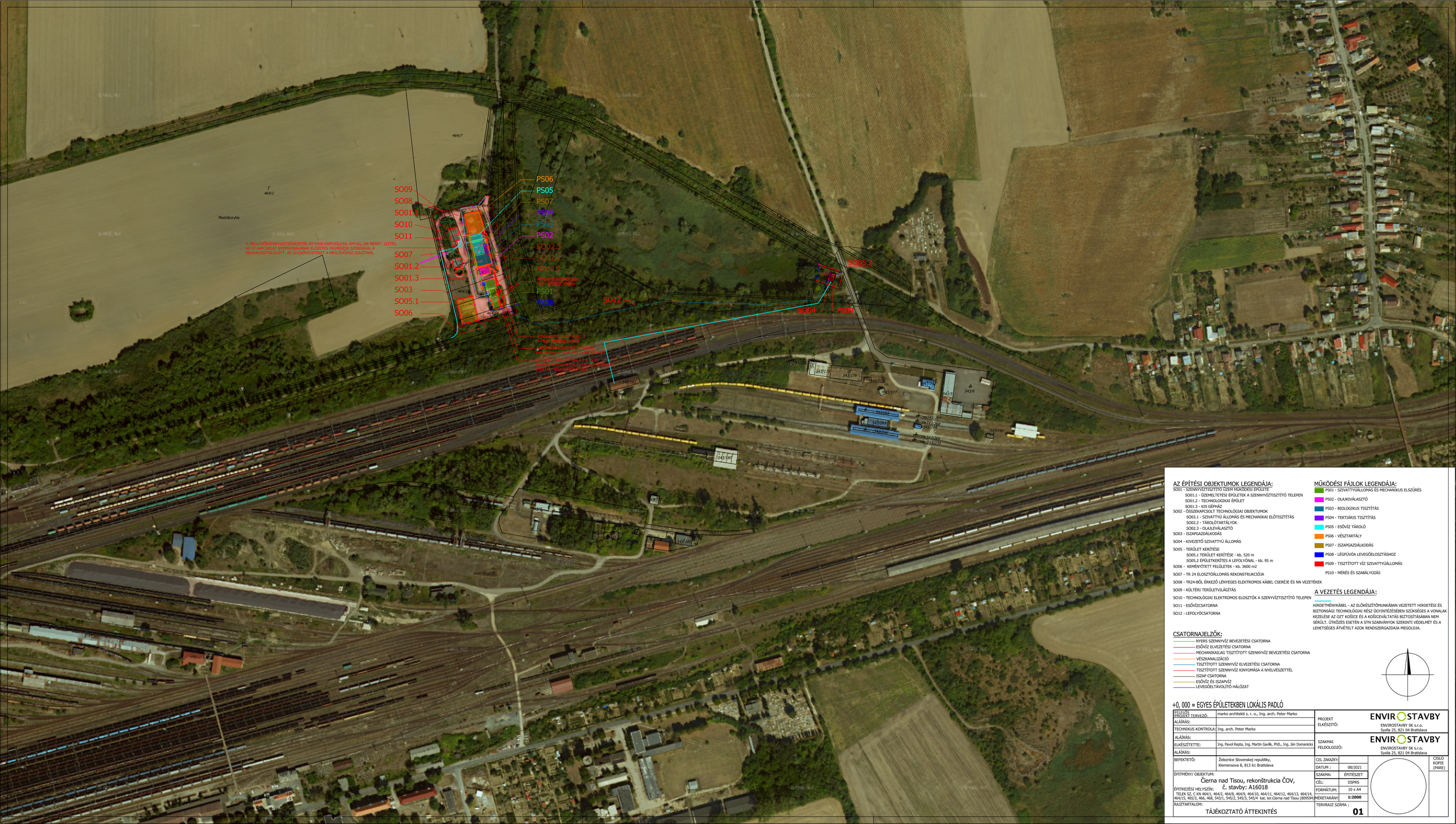

AZ ÉPÍTÉSI OBJEKTUMOK LEGENDÁJA:

SO01 - SZENNYVÍZTISZTÍTÓ ÜZEM MŰKÖDÉSI ÉPÜLETE
- SO01.1 - ÜZEMELTETÉSI ÉPÜLETEK A SZENNYVÍZTISZTÍTÓ TELEPEN
- SO01.2 - TECHNOLÓGIAI ÉPÜLET
- SO01.3 - KIS GÉPHÁZ

SO02 - ÖSSZEKAPCSOLT TECHNOLÓGIAI OBJEKTUMOK
- SO02.1 - SZIVATTYÚ ÁLLOMÁS ÉS MECHANIKAI ELŐTISZTÍTÁS
- SO02.2 - TÁROLÓTARTÁLYOK
- SO02.3 - OLAJLEválASZTÓ

SO03 - ISZAPGAZDÁLKODÁS

SO04 - KIVEZETŐ SZIVATTYÚ ÁLLOMÁS

SO05 - TERÜLET KERÍTÉSE
- SO05.1 TERÜLET KERÍTÉSE - kb. 520 m
- SO05.2 ÉPÜLETKERÍTÉS A LEFOLYÓNAL - kb. 95 m

SO06 - KEMÉNYÍTETT FELÜLETEK - kb. 3600 m2

SO07 - TR 24 ELOSZTÓÁLLOMÁS REKONSTRUKCIÓJA

SO08 - TR24-BŐL ÉRKEZŐ LÉNYEGES ELEKTROMOS KÁBEL CSERÉJE ÉS NN VEZETÉKEK

SO09 - KÜLTÉRI TERÜLETVILÁGÍTÁS

SO10 - TECHNOLÓGIAI ELEKTROMOS ELOSZTÓK A SZENNYVÍZTISZTÍTÓ TELEPEN

SO11 - ESŐVÍZCSATORNA

SO12 - LEFOLYÓCSATORNA

MŰKÖDÉSI FÁJLOK LEGENDÁJA:

- PS01 - SZIVATTYÚÁLLOMÁS ÉS MECHANIKUS ELSZŰRÉS
- PS02 - OLAJKIválASZTÓ
- PS03 - BIOLOGIKUS TISZTÍTÁS
- PS04 - TERTIÁRIS TISZTÍTÁS
- PS05 - ESŐVÍZ TÁROLÓ
- PS06 - VÉSZTARTÁLY
- PS07 - ISZAPGAZDÁLKODÁS
- PS08 - LÉGFÚVÓA LEVEGŐELOSZTÁSHOZ
- PS09 - TISZTÍTOTT VÍZ SZIVATTYÚÁLLOMÁS
- PS10 - MÉRÉS ÉS SZABÁLYOZÁS

A VEZETÉS LEGENDÁJA:

HIRDETMÉNYKÁBEL - AZ ELŐKÉSZÍTŐMUNKÁBAN VEZETETT HIRDETÉSI ÉS BIZTONSÁGI TECHNOLÓGIAI RÉSZ ÜGYINTÉZÉSÉBEN SZÜKSÉGES A VONALAK KEZELÉSE AZ OZT KOŠICE ÉS A KOŠICEVÁLTATÁS BIZTOSÍTÁSÁBAN NEM SÉRÜLT. ÜTKÖZÉS ESETÉN A STN SZABVÁNYOK SZERINTI VÉDELMET ÉS A LEHETSÉGES ÁTVÉTELT AZOK RENDSZERGAZDAJA MEGOLDJA.

CSATORNAJELZŐK:

- NYERS SZENNYVÍZ BEVEZETÉSI CSATORNA
- ESŐVÍZ ELVEZETÉSI CSATORNA
- MECHANIKAILAG TISZTÍTOTT SZENNYVÍZ BEVEZETÉSI CSATORNA
- VÉSZKIválASZTÓ
- TISZTÍTOTT SZENNYVÍZ ELVEZETÉSI CSATORNA
- TISZTÍTOTT SZENNYVÍZ KINYOMÁSA A NYELVÉSZETTÉL
- ISZAP CSATORNA
- ESŐVÍZ ÉS ISZAPVÍZ
- LEVEGŐELTÁVOLÍTÓ HÁLÓZAT

+0, 000 = EGYES ÉPÜLETEKBEN LOKÁLIS PADLÓ

FELELŐS PROJEKT TERVEZŐ:	marko architekti s. r. o., Ing. arch. Peter Marko	PROJEKT ELKÉSZÍTŐ:	ENVIROSTAVBY SK s.r.o. Sysľa 25, 821 04 Bratislava
ALÁÍRÁS:			
TECHNIKUS KONTROLÁL:	Ing. arch. Peter Marko		
ALÁÍRÁS:			
ELKÉSZÍTETTE:	Ing. Pavol Repta, Ing. Martin Gavlík, PhD., Ing. Ján Domanický	SZAKMAI FELDOLGOZÓ:	ENVIROSTAVBY SK s.r.o. Sysľa 25, 821 04 Bratislava
ALÁÍRÁS:			
BEFEKTETŐ:	Železnice Slovenskej republiky, Klemensova 8, 813 61 Bratislava	CÍS. ZÁKAZKY:	CÍSLO KOPIE (PARÉ)
		DÁTUM :	08/2021
ÉPÍTMÉNY/ OBJEKTUM: Čierna nad Tisou, rekonštrukcia ČOV, č. stavby: A16018		SZAKMA:	ÉPÍTÉSZET
ÉPÍTKEZÉSI HELYSZÍN: TELEK SZ. C KN 464/1, 464/2, 464/8, 464/9, 464/10, 464/11, 464/12, 464/13, 464/14, 464/15, 465/3, 466, 468, 543/1, 545/2, 545/3, 545/4 kat. ter.Čierna nad Tisou (809594)		CÉL:	DSPRS
		FORMÁTUM:	10 x A4
		MÉRETARÁNY:	1:2000
RAJZTARTALOM: TÁJÉKOZTATÓ ÁTTEKINTÉS		TERVRAJZ SZÁMA :	01